

LA FUNDACIÓN VICENTE RODRÍGUEZ FABRÉS es una institución benéfica sin ánimo de lucro constituida en 1914 que tiene entre sus fines la concesión de becas de residencia para cursar Educación Secundaria Obligatoria, Formación Profesional Básica, Ciclos Formativos de Grado Medio y Superior, Bachillerato y Estudios Universitarios.

El órgano de gobierno de la Fundación es el PATRONATO:

Presidente: El Obispo de la Diócesis de Salamanca.

Vicepresidente: El Deán de la Catedral de Salamanca.

Vocales: El Alcalde del Ayuntamiento de Salamanca.

El Presidente de la Diputación Provincial de Salamanca.

El Rector de la Universidad de Salamanca.

Un Agricultor de la provincia de Salamanca.

Un representante de los Antiguos Alumnos de la Fundación.

INFORMACIÓN: Fundación Vicente Rodríguez Fabrés:

Administración: Teléfono 923 214 003

Residencia de Estudiantes de la Fundación: Teléfono 923 218 807

Centro Integrado de Formación Profesional Rodríguez Fabrés:

Teléfono 923 217 301 / Fax 923 210 525

Residencia de Estudiantes del C.I.F.P.: Teléfono 923 219 000

PLAZO DE ENTREGA: Una vez finalizado el plazo oficial de matrícula, se dispondrá de 10 días naturales más para entregar la solicitud y la documentación requerida.

SOLICITUDES y ENTREGA DE DOCUMENTACION:

La solicitud puede recogerse todos los días laborables en la Administración de la Fundación, en la Residencia de Estudiantes, en el Centro Integrado de Formación Profesional Rodríguez Fabrés y en la Residencia adscrita al C.I.F.P.

Se puede descargar en la web:

<http://cifprodriguezfabres.centros.educa.jcyl.es/sitio/>
www.fundacionrodriguezfabres.es

La solicitud cumplimentada y la documentación requerida pueden entregarse presencialmente en la Fundación Vicente Rodríguez Fabrés, Paseo del Tormes, 31-77, 37008 Salamanca, enviarla por correo postal o por correo electrónico:

administración@fundacionrodriguezfabres.es
residencia@fundacionrodriguezfabres.es

122 BECAS de RESIDENCIA con ALOJAMIENTO COMPLETO y GRATUITO

EDUCACIÓN SECUNDARIA OBLIGATORIA

FORMACION PROFESIONAL BASICA

CICLOS FORMATIVOS DE GRADO MEDIO O SUPERIOR

BACHILLERATO

PRIMER CURSO DE UNIVERSIDAD

POSIBILIDAD DE RENOVAR LA BECA PARA CURSAR ESTUDIOS UNIVERSITARIOS

EL C.I.F.P. RODRIGUEZ FABRES OFERTA BECAS DE MOVILIDAD "ERASMUS"



FUNDACIÓN VICENTE RODRÍGUEZ FABRÉS

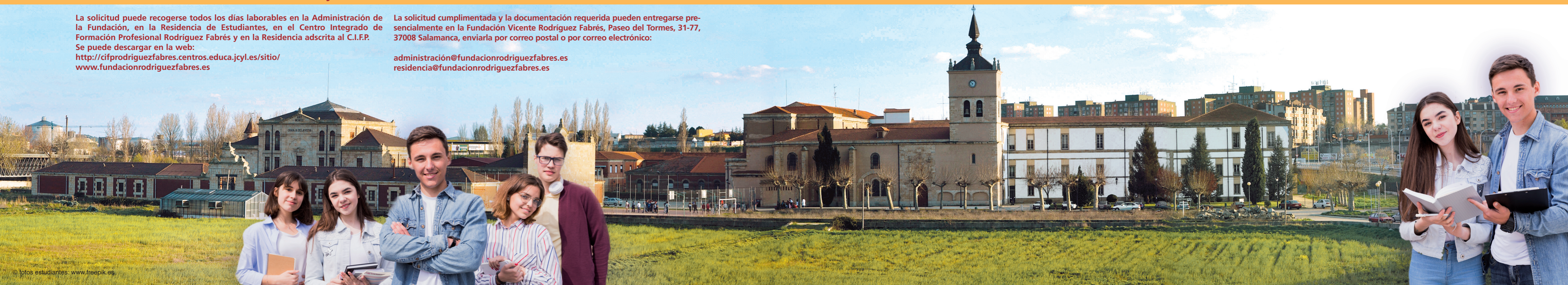

TE OFRECE:

100 becas en RESIDENCIA MIXTA DEL C.I.F.P., alojamiento en régimen de lunes a viernes, para estudiar:

E.S.O. , FORMACIÓN PROFESIONAL BÁSICA, CICLOS FORMATIVOS DE GRADO MEDIO Y SUPERIOR Y BACHILLERATO

- Residencia **GRATUITA**:
- Posibilidad de continuar estudios de Bachillerato y Ciclos Formativos en cualquier Instituto de Salamanca.
- Atención personalizada.

BECAS VICENTE RODRÍGUEZ FABRÉS



HISTÓRICA



ACOGEDORA

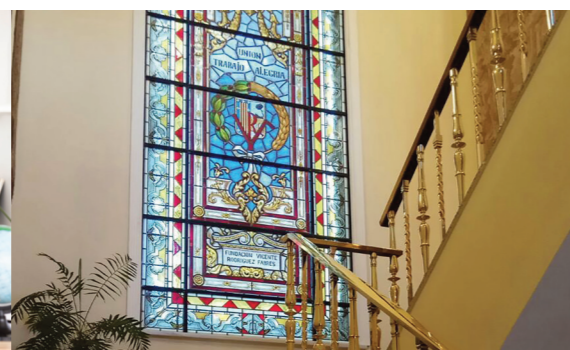

LUMINOSA



CULTA



CON VALORES

22 becas en RESIDENCIA MASCULINA DE LA FUNDACIÓN V.R.F., con alojamiento de domingo (dormir) a viernes, para estudiar:

CICLOS FORMATIVOS, BACHILLERATO, PRIMER CURSO DE UNIVERSIDAD y posibilidad de renovar la beca hasta finalizar ESTUDIOS UNIVERSITARIOS.

Servicios totalmente **GRATUITOS** :

- Residencia con habitaciones individuales.
- Excelente clima de estudio.
- Libros de texto.
- Biblioteca, aula de informática e internet.
- Instalaciones deportivas.
- Sala de juegos.
- Amplias zonas ajardinadas.
- WI-FI.

- Consultar compatibilidad con otras becas.

ESPACIOS INDIVIDUALES, COLECTIVOS Y RECREATIVOS



GRANDES VENTAJAS:

AMPLIA OFERTA EDUCATIVA

En CIPF Rodríguez Fabrés: Ciclos Formativos:

Edificación y Obra Civil. Grado Medio: Técnico en construcción. Grado Superior: Proyectos de Edificación.

Imagen Personal: F.P. Básica: Peluquería y Estética.

Grado Medio: 1- Peluquería y *Cosmética Capilar*. 2- Estética y Belleza.

Grado Superior: 1- Estética Integral y Bienestar. 2- Estilismo y Dirección de Peluquería.

Instalación y Mantenimiento: F.P. Básica: 1- Fabricación y Montaje.

Grado Medio: 1- Mantenimiento Electromecánico. 2- Soldadura y Calderería.

Grado Superior: 1- Mecatrónica Industrial.

Imagen y Sonido: Grado Superior: 1- Iluminación, Captación y Tratamiento de la Imagen.

2 - Realización de Proyectos Audiovisuales y Espectáculos.

Grado Medio: 1- Vídeo Disc-jockey y sonido.

Hostelería y Turismo: Grado Medio: 1- Cocina y Gastronomía. Servicios en Restauración.

Grado Superior: 1- Dirección de cocina. Dirección de Servicios en Restauración.

2- Gestión de Alojamientos Turísticos. Agencias de Viajes y Gestión de Eventos.

3- Guía, Información y Asistencias Turísticas.

Cursos de especialización: 1- Panadería y Bollería artesanal. 2- Audio descripción y Subtitulación.

En cualquier Instituto de Salamanca:

1º, 2º, 3º y 4º ESO y Bachillerato. Ciclos Formativos y F. Profesional Básica que no se impartan en el C.I.F.P. Rodríguez Fabrés.

Y en la Universidad de Salamanca: Todas las carreras universitarias

(Alojamiento en la Residencia masculina)

AMBIENTE FAMILIAR, FLEXIBILIDAD Y AUTONOMÍA

- Seguimiento del alumno en todos los sentidos: académico y personal.
- Contacto, colaboración e información con los padres.

REQUISITOS:

- Pertener a familias de escasos recursos económicos.
- Obtener plaza y matricularse en Secundaria, F.P. Básica, Bachillerato, Ciclos Formativos y 1º de Universidad.

EDUCACIÓN INTEGRAL PERSONALIZADA

- Atención continua y permanente del educador con la finalidad de conocer y formar a cada alumno según sus necesidades.